

INSCRIÇÕES

Edital: www.catalao.ufg.br

Número de vagas: 20

Podem inscrever-se:

Graduados em Cursos Superiores, de nível pleno, reconhecidos pelo MEC.

Local: Departamento de Pedagogia do Campus Catalão-UFG

Inscrições no Período: 20/02/08 a 02/03/08

no horário: 14:00 às 18:00 horas,

Inscrições no Período: 03/03/08 a 14/03/08

no horário: 19:00 às 22:00

Telefone: (64) 34411508

Valor da Taxa de Inscrição: R\$ 13,00.

DOCUMENTOS NECESSÁRIOS

No ato da Inscrição:

- Comprovante de pagamento da taxa de inscrição.
- Ficha de inscrição devidamente preenchida.
- Cópia do Diploma de Curso Superior ou Certificado de Conclusão do Curso de Graduação.
- Cópia do Histórico Escolar do Curso de Graduação.
- Cópia dos documentos pessoais: carteira de Identidade, CPF, título de eleitor (e comprovante da última votação) e certidão de casamento.
- Currículo vitae comprovado (modelo sugerido).
- Carta de intenção de estudo (3 cópias).
- Uma foto 3x4.

Obs: Os documentos poderão ser autenticados no local de inscrição com a apresentação dos originais.

SELEÇÃO

Período: 17 a 19 de Março de 2008

Critérios: Análise:

- Carta de intenção de estudo.
- Entrevista oral.
- Curriculum Vitae e Histórico Escolar

Publicação do resultado: 20 de Março

Matrícula: 20 de Março – 8:30 às 12:30



Prof. Dr. Edward Madureira Brasil
Reitor da UFG

Prof. Dr. Benedito Ferreira Marques
Vice-reitor da UFG

Profa. Dra. Divina das Dores de Paula Cardoso
Pró-Reitora de Pesquisa e Pós-Graduação a UFG

Prof. Dr. Manoel Rodrigues Chaves
Diretor do CAC-UFG

Profa. Dra. Maria Rita de Cássia Santos
Coordenadora de Pesquisa e Pós-Graduação do CAC-UFG

Profa. Ms. Kátia Silene Silva
Coordenadora do Curso de Pedagogia CAC-UFG

Profa. Dra. Dulcéria Tartuci
Coordenadora do Curso de Especialização em Educação Infantil

ESPECIALIZAÇÃO EM EDUCAÇÃO INFANTIL

INSCRIÇÕES

07 a 14
de Março

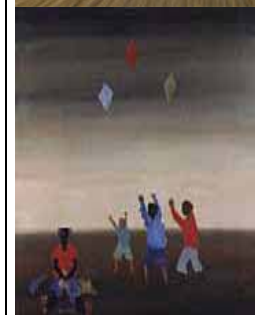

**UNIVERSIDADE FEDERAL DE GOIÁS
CAMPUS CATALÃO
DEPARTAMENTO DE PEDAGOGIA**

CURSO DE ESPECIALIZAÇÃO EM EDUCAÇÃO INFANTIL

CORPO DOCENTE e ÁREAS DE ATUAÇÃO

DISCIPLINAS	Carga Horária
1. Infância, Conhecimento e Cultura	65h
2. Pesquisa e Produção de Conhecimento em Educação	65h
3. Infância, Linguagem e Necessidades Especiais	65h
4. Didática e Metodologia do Ensino Superior	65h
5. O Desenvolvimento Humano e as Estratégias Educativas em Creches e Pré-escolas.	65
6. História e Políticas Públicas para Educação Infantil	65h
7. Práticas Educativas e a Organização Pedagógica na Educação infantil	65h
8. O Brincar e suas Teorias	65h
9. Artes e Linguagens na Educação Infantil	65h
10. Seminário e Fórum de Debates	35h
11. Orientação de Trabalho Final	100h
Carga Horária Total	720h

1- Profa. Esp. Elma Valéria Lopes

Graduada em Ciências Sociais e Especialização em História Social e Econômica do Brasil.

Áreas: Socialização; Infância e Violência; Representações Sociais.

Prof. Ms. Cleudio José Marques

Graduado em Filosofia e Mestre (UFMG)

Profa. Ms. Maria José da Silva

Graduada em Ciências Sociais e Mestre em Educação Brasileira (FE-UFG).

2. - Profa. Doutoranda Aparecida Maria Almeida Barros.

Graduada em Pedagogia, Mestre em Educação (FE-UFU) e Doutoranda em Fundamentos da Educação (UFSCar).

Áreas: História das Instituições Escolares; Políticas Educacionais; Educação Católica.

Prof. Dr. Sérgio da Silva Pereira

Graduado em Filosofia e História, Mestre em Educação Brasileira (FE-UFU) e Doutor em Educação PUC-SP.

Áreas: Filosofia e Educação; Pensamento Pedagógico; Cultura Escolar.

3- Profa. Dra. Dulcéria Tartuci

Graduada em Pedagogia, Mestre e Doutora em Educação (FCH-Unimep).

Áreas: Educação Infantil; Práticas Educativas; Inclusão e Necessidades Educativas Especiais.

4- Profa. Ms. Fernanda Ferreira Belo

Graduada em Pedagogia e Mestre em Educação Brasileira (FE-UFG).

Áreas: Políticas Educacionais e Educação Básica; Educação, Trabalho e Movimentos Sociais.

Profa. Doutoranda Juçara Gomes de Moura

Graduada em Pedagogia e Mestre em Educação Brasileira (FE-UFG).

5- Profa. Dra. Eliza Maria Barbosa

Graduada em Pedagogia, Mestre em Psicologia Social (UFMG) e Doutoranda em Educação Escolar (Unesp-Araraquara).

6- Profa. Dra. Ana Maria Gonçalves

Graduada em Pedagogia, Mestre em Educação Brasileira (FE-UFG) e Doutora em Educação Escolar (Unesp-Araraquara).

Áreas: História da Educação; Educação Católica; Políticas Educacionais.

Profa. Dra. Maria Marta Lopes Flores

Graduada em Pedagogia, Mestre em Educação (UFU) e Doutora em Educação (FCH-Unimep).

Áreas: Políticas Públicas; Municipalização do Ensino; Educação Rural.

7- Profa. Ms. Kátia Silene da Silva

Graduada em Pedagogia e Mestre em Educação (FE-USP).

Áreas: Práticas Educativas e Educação Infantil; Formação Docente; Inclusão.

8- Profa. Doutoranda Altina Abadia da Silva

Graduada em Pedagogia, Mestre em Psicologia (UCB-DF) e Doutoranda em Educação (Unimep).

Áreas: Infância e brincar; Práticas Educativas e Educação Infantil.

9- Profa. Dra. Selma Martines Peres

Graduada em Pedagogia, Mestre em Educação (UFMG) e Doutora em Educação (UFSCar).

Áreas: História e Leitura; Linguagens e Educação.

Profa. Esp. Adeline Ferreira dos Reis

Graduada em Pedagogia, Especialista em Letras e Mestranda em Educação (Unimep).

Áreas: Educação Infantil; Práticas Educativas; Artes.

Profa. Dra. Maria José dos Santos

Áreas: Psicologia Educacional.

Prof. Dr. Wolney Honório Filho

Áreas: História; Educação; Novas Tecnologias.

Profa. Doutoranda Maria Aparecida Lopes Rossi
Áreas: Educação em Língua Materna; Alfabetização e Letramento.

CURSO DE ESPECIALIZAÇÃO EM EDUCAÇÃO INFANTIL

]INFORMAÇÕES GERAIS:

1. Mensalidades e valor: Matrícula: R\$ 55,00
11 Mensalidades de R\$ 120,00

2. Período do Curso:

2.1. Início das aulas: Março de 2008

2.2. Período: Março a Dezembro de 2008

Aulas: Segunda-feira e Terça-feira (Presencial)

Horário: Noturno (19:00 às 22:30 horas).

Orientação: Horário a combinar com o orientador

2.3. Mês de Julho de 2008 (Primeira quinzena)

Aulas: Segunda-feira a sábado (Presencial)

Horário: Matutino e Vespertino (8 horas diárias)

2.4. Período: Ano de 2009

Seminário do Trabalho Final

Orientação: Horário a combinar com o orientador

2.4. Conclusão do Curso: Julho/Agosto de 2009.

3. Professores Orientadores (Tabela abaixo)

<p style="text-align: center;">PROFESSORES ORIENTADORES e ÁREAS DE ATUAÇÃO</p>	<p style="text-align: center;">No. de Vagas</p>
<p>Profa. Danda Altina Abadia da Silva Áreas: Infância e brincar; Práticas Educativas e Educação Infantil.</p>	<p style="text-align: center;">1</p>
<p>Profa. Dra. Ana Maria Gonçalves Áreas: História da Educação; Educação Católica; Políticas Educacionais.</p>	<p style="text-align: center;">1</p>
<p>Prof. Ms. Cleudio Marques Ferreira Áreas: Filosofia da Educação</p>	<p style="text-align: center;">1</p>
<p>Profa. Dra. Dulcéria Tartuci Áreas: Educação Infantil; Práticas Educativas; Inclusão e Necessidades Educativas Especiais.</p>	<p style="text-align: center;">2</p>
<p>Profa. Dra. Eliza Maria Barbosa Áreas: Educação Infantil; Práticas Educativas e Currículo na Educação Infantil; Psicologia da Educação.</p>	<p style="text-align: center;">2</p>
<p>Profa. Esp. Elma Valéria Lopes Áreas: Socialização; Infância e Violência; Representações Sociais.</p>	<p style="text-align: center;">1</p>
<p>Profa. Ms. Fernanda Ferreira Belo Áreas: Políticas Educacionais e Educação Básica; Educação, Trabalho e Movimentos Sociais.</p>	<p style="text-align: center;">1</p>
<p>Profa. Danda Juçara Gomes de Moura Áreas: Didática e Formação de Professores.</p>	<p style="text-align: center;">1</p>
<p>Profa. Ms. Kátia Silene da Silva Áreas: Práticas Educativas e Educação Infantil; Formação Docente; Inclusão.</p>	<p style="text-align: center;">1</p>
<p>Profa. Ms. Maria José da Silva Áreas: Sociologia da Educação.</p>	<p style="text-align: center;">2</p>

Profa. Dra. Maria Marta Lopes Flores Áreas: Políticas Públicas; Municipalização do Ensino; Educação Rural.	2
Profa. Dra. Selma Martines Peres Áreas: História e Leitura; Linguagens e Educação.	2
Prof. Dr. Sérgio da Silva Pereira Áreas: Filosofia e Educação; Pensamento Pedagógico; Cultura Escolar.	2
Profa. Dra. Tânia Maia Barcelos Áreas: Subjetividade e Infância.	1
Prof. Dr. Wolney Honório Filho Áreas: História; Educação; Novas Tecnologias.	1