

## INSCRIÇÕES

**Edital:** [www.catalao.ufg.br](http://www.catalao.ufg.br)  
[http://www.soprando.net/pedagogiacacufg/EditalEspecializacao\\_Turma2008.pdf](http://www.soprando.net/pedagogiacacufg/EditalEspecializacao_Turma2008.pdf)

**Período:** 07 a 19 de Fevereiro.

**Número de vagas:** 20

**Podem inscrever-se:**

Graduados em Cursos Superiores, de nível pleno, reconhecidos pelo MEC.

**Local:** Departamento de Pedagogia do Campus Catalão-UFG

**Horário:** 8:30 às 12:30 horas

Telefone: (64) 34411508

Valor da Taxa de Inscrição: R\$ 13,00.

### DOCUMENTOS NECESSÁRIOS

**No ato da Inscrição:**

- Comprovante de pagamento da taxa de inscrição.
- Ficha de inscrição devidamente preenchida.
- Cópia do Diploma de Curso Superior ou Certificado de Conclusão do Curso de Graduação.
- Cópia do Histórico Escolar do Curso de Graduação.
- Cópia dos documentos pessoais: carteira de Identidade, CPF, título de eleitor (e comprovante da última votação) e certidão de casamento.
- Currículo vitae comprovado (modelo sugerido).
- Carta de intenção de estudo (3 cópias).
- Uma foto 3x4.

Obs: Os documentos poderão ser autenticados no local de inscrição com a apresentação dos originais.

### SELEÇÃO

**Período:** 20 a 22 de Fevereiro de 2008

**Critérios:** Análise:

- Carta de intenção de estudo.
- Entrevista oral.
- Currículo Vitae e Histórico Escolar

**Publicação do resultado:** 23 de Fevereiro

**Matrícula:** 25 e 26 de Fevereiro – 8:30 às 12:30



Prof. Dr. Edward Madureira Brasil  
**Reitor da UFG**

Prof. Dr. Benedito Ferreira Marques  
**Vice-reitor da UFG**

Profa. Dra. Divina das Dores de Paula Cardoso  
**Pró-Reitora de Pesquisa e Pós-Graduação a UFG**

Prof. Dr. Manoel Rodrigues Chaves  
**Diretor do CAC-UFG**

Profa. Dra. Maria Rita de Cássia Santos  
**Coordenadora de Pesquisa e Pós-Graduação do CAC-UFG**

Profa. Ms. Kátia Silene Silva  
**Coordenadora do Curso de Pedagogia CAC-UFG**

Profa. Dra. Dulcéria Tartuci  
**Coordenadora do Curso de Especialização em Educação Infantil**

## ESPECIALIZAÇÃO EM EDUCAÇÃO INFANTIL

INSCRIÇÕES

07 a 19  
de Fevereiro

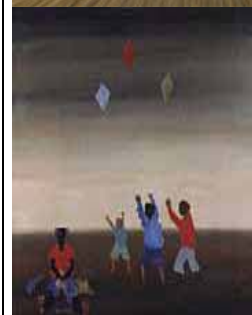

**UNIVERSIDADE FEDERAL DE GOIÁS  
CAMPUS CATALÃO  
DEPARTAMENTO DE PEDAGOGIA**

## CURSO DE ESPECIALIZAÇÃO EM EDUCAÇÃO INFANTIL

## CORPO DOCENTE e ÁREAS DE ATUAÇÃO

DISCIPLINAS	Carga Horária
1. Infância, Conhecimento e Cultura	65h
2. Pesquisa e Produção de Conhecimento em Educação	65h
3. Infância, Linguagem e Necessidades Especiais	65h
4. Didática e Metodologia do Ensino Superior	65h
5. O Desenvolvimento Humano e as Estratégias Educativas em Creches e Pré-escolas.	65
6. História e Políticas Públicas para Educação Infantil	65h
7. Práticas Educativas e a Organização Pedagógica na Educação infantil	65h
8. O Brincar e suas Teorias	65h
9. Artes e Linguagens na Educação Infantil	65h
10. Seminário e Fórum de Debates	35h
11. Orientação de Trabalho Final	100h
<b>Carga Horária Total</b>	<b>720h</b>

### 1- Profa. Esp. Elma Valéria Lopes

Graduada em Ciências Sociais e Especialização em História Social e Econômica do Brasil.

**Áreas:** Socialização; Infância e Violência; Representações Sociais.

### Prof. Ms. Cleudio José Marques

Graduado em Filosofia e Mestre (UFMG)

### Profa. Ms. Maria José da Silva

Graduada em Ciências Sociais e Mestre em Educação Brasileira (FE-UFG).

### 2. - Profa. Doutoranda Aparecida Maria Almeida Barros.

Graduada em Pedagogia, Mestre em Educação (FE-UFU) e Doutoranda em Fundamentos da Educação (UFSCar).

**Áreas:** História das Instituições Escolares; Políticas Educacionais; Educação Católica.

### Prof. Dr. Sérgio da Silva Pereira

Graduado em Filosofia e História, Mestre em Educação Brasileira (FE-UFU) e Doutor em Educação PUC-SP.

**Áreas:** Filosofia e Educação; Pensamento Pedagógico; Cultura Escolar.

### 3- Profa. Dra. Dulcéria Tartuci

Graduada em Pedagogia, Mestre e Doutora em Educação (FCH-Unimep).

**Áreas:** Educação Infantil; Práticas Educativas; Inclusão e Necessidades Educativas Especiais.

### 4- Profa. Ms. Fernanda Ferreira Belo

Graduada em Pedagogia e Mestre em Educação Brasileira (FE-UFG).

**Áreas:** Políticas Educacionais e Educação Básica; Educação, Trabalho e Movimentos Sociais.

### Profa. Doutoranda Juçara Gomes de Moura

Graduada em Pedagogia e Mestre em Educação Brasileira (FE-UFG).

### 5- Profa. Doutoranda Eliza Maria Barbosa

Graduada em Pedagogia, Mestre em Psicologia Social (UFMG) e Doutoranda em Educação Escolar (Unesp-Araraquara).

### 6- Profa. Dra. Ana Maria Gonçalves

Graduada em Pedagogia, Mestre em Educação Brasileira (FE-UFG) e Doutora em Educação Escolar (Unesp-Araraquara).

**Áreas:** História da Educação; Educação Católica; Políticas Educacionais.

### Profa. Dra. Maria Marta Lopes Flores

Graduada em Pedagogia, Mestre em Educação (UFU) e Doutora em Educação (FCH-Unimep).

**Áreas:** Políticas Públicas; Municipalização do Ensino; Educação Rural.

### 7- Profa. Ms. Kátia Silene da Silva

Graduada em Pedagogia e Mestre em Educação (FE-USP).

**Áreas:** Práticas Educativas e Educação Infantil; Formação Docente; Inclusão.

### 8- Profa. Doutoranda Altina Abadia da Silva

Graduada em Pedagogia, Mestre em Psicologia (UCB-DF) e Doutoranda em Educação (Unimep).

**Áreas:** Infância e brincar; Práticas Educativas e Educação Infantil.

### 9- Profa. Dra. Selma Martines Peres

Graduada em Pedagogia, Mestre em Educação (UFMG) e Doutora em Educação (UFSCar).

**Áreas:** História e Leitura; Linguagens e Educação.

### Profa. Esp. Adeline Ferreira dos Reis

Graduada em Pedagogia, Especialista em Letras e Mestranda em Educação (Unimep).

**Áreas:** Educação Infantil; Práticas Educativas; Artes.

### Profa. Dra. Maria José dos Santos

**Áreas:** Psicologia Educacional.

### Prof. Dr. Wolney Honório Filho

**Áreas:** História; Educação; Novas Tecnologias.

### Profa. Doutoranda Maria Aparecida Lopes Rossi

**Áreas:** Educação em Língua Materna; Alfabetização e Letramento.

# **CURSO DE ESPECIALIZAÇÃO**

## **EM**

### **EDUCAÇÃO INFANTIL**

#### **]INFORMAÇÕES GERAIS:**

**1. Mensalidades e valor:** Matrícula: R\$ 55,00  
11 Mensalidades de R\$ 120,00

#### **2. Período do Curso:**

**2.1. Início das aulas:** 03 de Março de 2008

**2.2. Período: Março a Dezembro de 2008**

**Aulas:** Segunda-feira e Terça-feira (Presencial)

Horário: Noturno (19:00 às 22:30 horas).

**Orientação:** Horário a combinar com o orientador

**2.3. Mês de Julho de 2008 (Primeira quinzena)**

**Aulas:** Segunda-feira a sábado (Presencial)

Horário: Matutino e Vespertino (8 horas diárias)

**2.4. Período: Ano de 2009**

**Seminário do Trabalho Final**

**Orientação:** Horário a combinar com o orientador

**2.4. Conclusão do Curso:** Julho/Agosto de 2009.

#### **3. Professores Orientadores (Tabela abaixo)**

<p style="text-align: center;"><b>PROFESSORES ORIENTADORES e</b> <b>ÁREAS DE ATUAÇÃO</b></p>	<p style="text-align: center;"><b>No. de Vagas</b></p>
<p><b>Profa. Danda Altina Abadia da Silva</b> Áreas: Infância e brincar; Práticas Educativas e Educação Infantil.</p>	<p style="text-align: center;"><b>1</b></p>
<p><b>Profa. Dra. Ana Maria Gonçalves</b> Áreas: História da Educação; Educação Católica; Políticas Educacionais.</p>	<p style="text-align: center;"><b>1</b></p>
<p><b>Prof. Ms. Cleudio Marques Ferreira</b> Áreas: Filosofia da Educação</p>	<p style="text-align: center;"><b>1</b></p>
<p><b>Profa. Dra. Dulcéria Tartuci</b> Áreas: Educação Infantil; Práticas Educativas; Inclusão e Necessidades Educativas Especiais.</p>	<p style="text-align: center;"><b>1 ou 2</b></p>
<p><b>Profa. Danda Eliza Maria Barbosa</b> Áreas: Educação Infantil; Práticas Educativas e Currículo na Educação Infantil; Psicologia da Educação.</p>	<p style="text-align: center;"><b>2</b></p>
<p><b>Profa. Esp. Elma Valéria Lopes</b> Áreas: Socialização; Infância e Violência; Representações Sociais.</p>	<p style="text-align: center;"><b>1</b></p>
<p><b>Profa. Ms. Fernanda Ferreira Belo</b> Áreas: Políticas Educacionais e Educação Básica; Educação, Trabalho e Movimentos Sociais.</p>	<p style="text-align: center;"><b>1</b></p>
<p><b>Profa. Danda Juçara Gomes de Moura</b> Áreas: Didática e Formação de Professores.</p>	<p style="text-align: center;"><b>1</b></p>
<p><b>Profa. Ms. Kátia Silene da Silva</b> Áreas: Práticas Educativas e Educação Infantil; Formação Docente; Inclusão.</p>	<p style="text-align: center;"><b>1</b></p>
<p><b>Profa. Ms. Maria José da Silva</b> Áreas: Sociologia da Educação.</p>	<p style="text-align: center;"><b>2</b></p>

<b>Profa. Dra. Maria Marta Lopes Flores</b> <b>Áreas:</b> Políticas Públicas; Municipalização do Ensino; Educação Rural.	<b>2</b>
<b>Profa. Dra. Selma Martines Peres</b> <b>Áreas:</b> História e Leitura; Linguagens e Educação.	<b>2</b>
<b>Prof. Dr. Sérgio da Silva Pereira</b> <b>Áreas:</b> Filosofia e Educação; Pensamento Pedagógico; Cultura Escolar.	<b>2</b>
<b>Profa. Dra. Tânia Maia Barcelos</b> <b>Áreas:</b> Subjetividade e Infância.	<b>1</b>
<b>Prof. Dr. Wolney Honório Filho</b> <b>Áreas:</b> História; Educação; Novas Tecnologias.	<b>1</b>